

PŮDORYS VÝKLADCE, OBJEKT A - NOVÝ STAV, 1:50

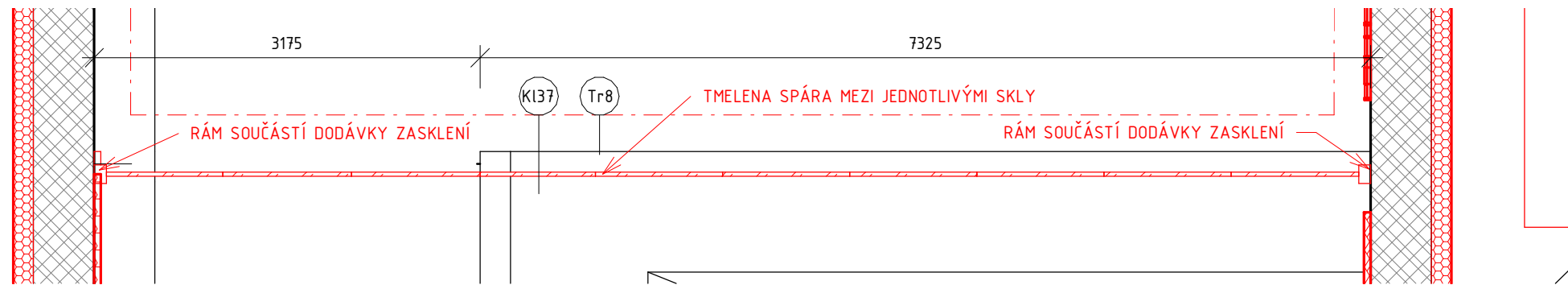

POHLED EXTERIÉROVÝ, OBJEKT A - NOVÝ STAV, 1:50

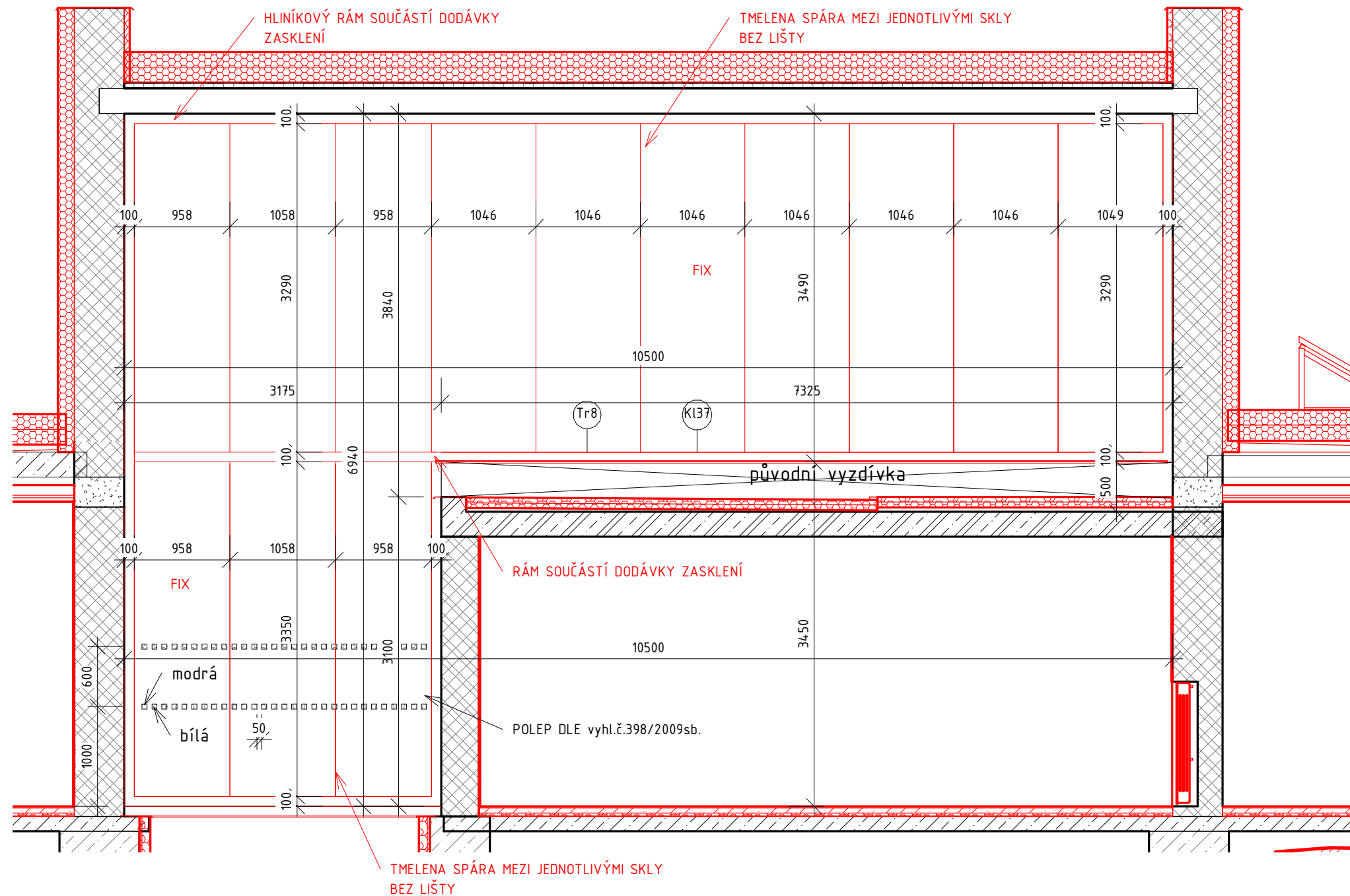

LEGENDA MATERIÁLU



POZNÁMKY:

POZN.1. JAKO PROSKLENÍ BUDOU POUŽITA IZOLAČNÍ DVOUSKLA S BEZPEČNOSTNÍ FÓLIÍ PLE DIA ČSN 356 POŽADAVEK NA UW-1,2W/m2K RÁM BUDE PŘEVEDEN Z HLINÍKOVÝHO PROFILU BARVA ANTRACIT

POZN.2. VŠECHNY KONKRÉTNĚ POUŽITÉ MATERIÁLY A PRVKY V TĚTO PD MOHOU BÝT NAHAZENY MATERIÁLY A PRVKY SROVNATELNÝCH TECHNICKÝCH A VZHLEDOVÝCH PARAMETRŮ. PROJEKTANT V PŘÍPADĚ PŘEVEDENÍ ZMĚN MATERIÁLŮ A PRVKŮ NERUČÍ ZA MOŽNÉ TVAROVÉ KOLIZE.

POZN.3. PŘED VÝROBOU PŘESNĚ ZAMĚŘIT FASÁDNÍ OTVORY! A ZPRACOVAT PODROBNOU DÍLENSKOU DOKUMENTACI

AXONOMETRIE

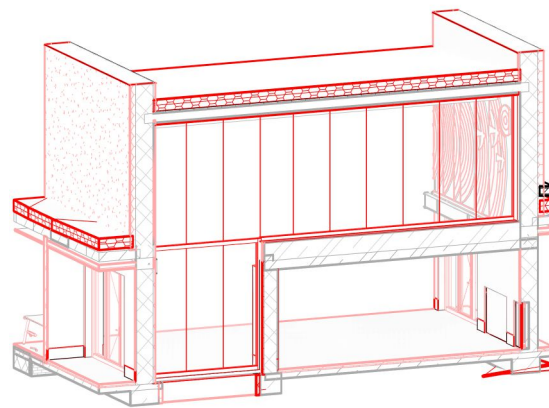

$\pm 0,000 = 334,2 \text{ m.n.m}$



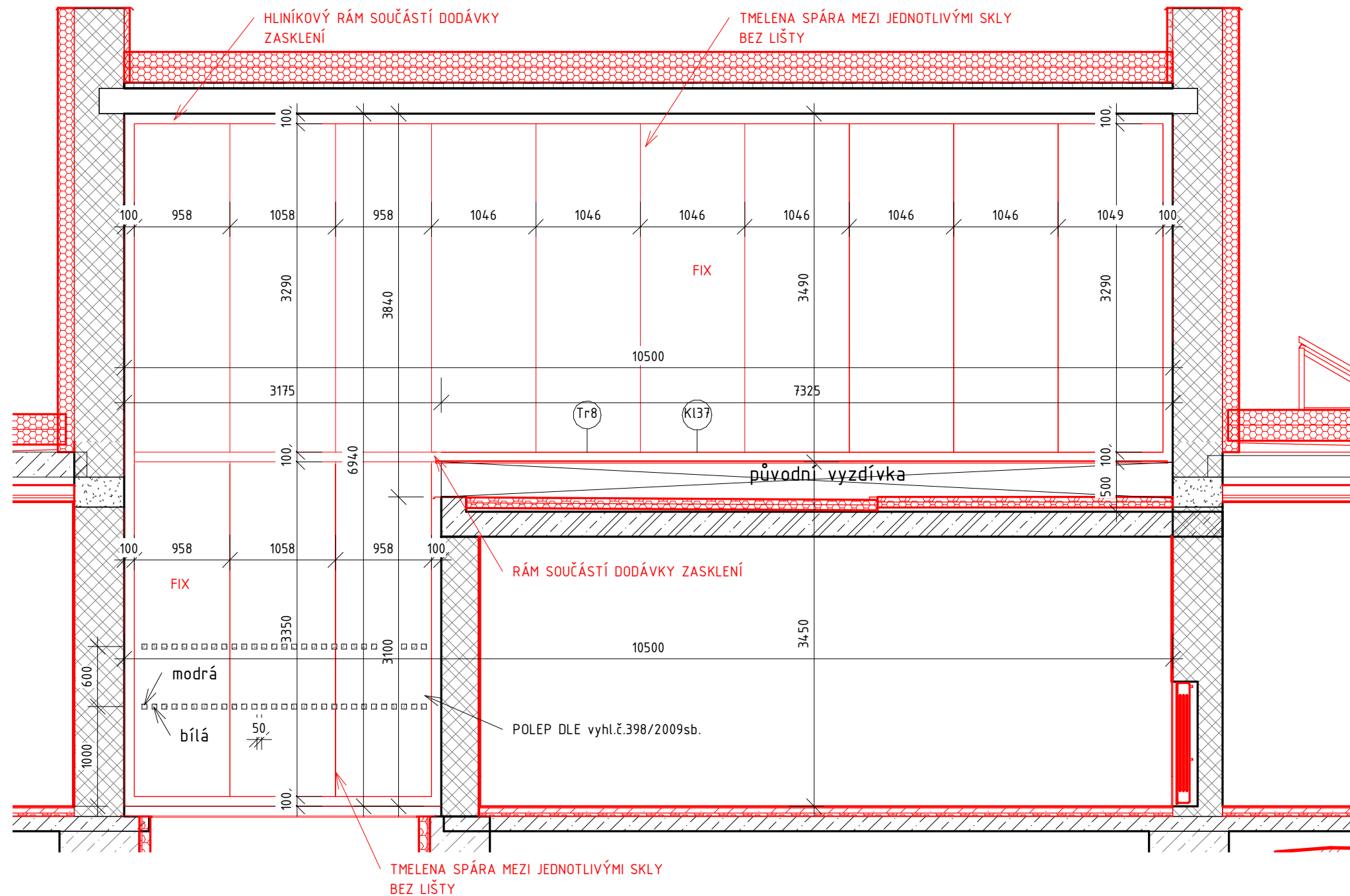
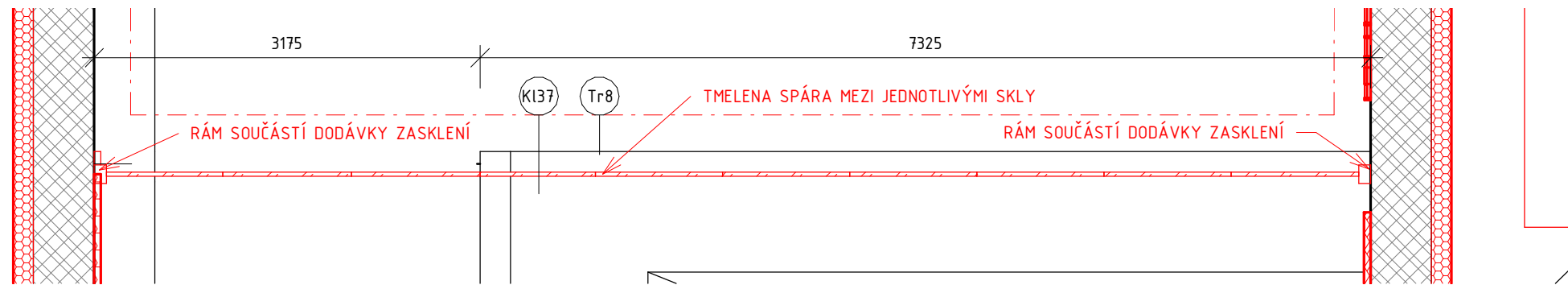

	PŮVODNÍ ZEMINA
	BETON
	ŽELEZOBETON
	ZDĚNÉ KONSTRUKCE Z CPP/CDM, RŮZNÉ TLOUŠŤKY
	BETON
	ŽELEZOBETON NOVÝ
	TEPELNÁ IZOLACE EPS
	PIR IZOLACE
	NOVÉ KONSTRUKCE

POZN 1 JAKO PROSKI ENÍ BI

POZN.1. JAKO PROSLÉKNÍ BUDOU POUŽITA IZOLAČNÍ DVOUSKLÁ
BEZPEČNOSTNÍ FÓLIE PIA DLE ČSN 356 POŽADAVEK NA UW-1,2W/m2K
RÁM BUDE PŘEVODEN Z HLINÍKOVÉHO PROFILU BARVA ANTRACIT
POZN.2. VŠECHNY KONKRÉTNĚ POUŽITÉ MATERIÁLY A PRVKY V TÉTO PD
MOHOU BÝT NÁHRADZENY MATERIÁLY A PRVKY SROVNATELNÝCH
TECHNICKÝCH A VZHLEDYVÝCH PARAMETRŮ. PROJEKTANT V PŘÍPADĚ
PŘEVODNÍ ZMĚN MATERIÁLŮ A PRVKŮ NERUČÍ ZA MOŽNÉ TVAROVÉ KOLIZE.
POZN.3. PŘED VÝROBU PŘESNĚ ZAMĚŘIT FASÁDNÍ OTVORY! A ZPRACOVAT
PODROBNOU DÍLENSKOU DOKUMENTACI

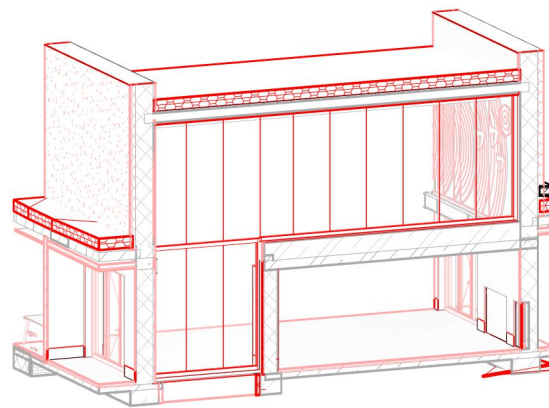

$\pm 0,000 = 334,2 \text{ m.n.m}$

Orientační schéma:		Razítko oprávněné osoby:	
<div></div>			
Podpis:		Datum:	
Revize:	Datum:	Popis:	Kontroloval:
-	-	-	-
Stavebník/Investor:		Správa železnic, státní organizace	
Adresa:		Dlážděná 1003/7, 110 00 Praha 1	
Zástupce investora:		Stavební správa východ	
Adresa:		Nerudova 1, 779 00 Olomouc	
		<div></div>	
Zhotovitel stavby:		Společnost Kopřivnice ON	
Adresa:		Suderova 2024/8, 709 00 Ostrava	
Kontakt:		T: +420 728 600 747 E: info@jmyardservice.cz	
		<div><div>Suderova 2024/8 709 00 Ostrava-Mlýnský náhon IČO: 28833502</div></div> <div></div>	
Zhotovitel objektu:		brucknerprojekt s.r.o. IČO: 28637968	
Adresa:		Horní 1334/31, 742 21 Kopřivnice	
Kontakt:		T: +420 777 270 731 E: tomas@brucknerprojekt.cz	
Hlavní projektant (HIP):		Specialista:	Odpovědný projektant:
Ing.Jana Marková		Ing.Tomáš Brückner	Ing.Tomáš Brückner
			Zpracovatel:
			Ing.Martin Mičák
Název stavby/akce:		Kopřivnice ON - rekonstrukce části výpravní budovy	
		Označení (S-kód): S-3822/2021	
		Označení zhotovitele: 21005	
Název části:		D.2.2. POZEMNÍ STAVEBNÍ OBJEKTY	
Název objektu:		SO 01 Výpravní budova Kopřivnice	
		D.2.2.1.01 Architektonicko-stavební řešení	
Název přílohy:		PROSKLENÁ FASÁDA HLAVNÍ VSTUP BUDOVA A	
Název dílčí části přílohy:			
Kraj:	Katastrální území:	TUDU:	Číslo přílohy: 217 Paré:
Moravskoslezský	Kopřivnice (599565)	2171F1	
Stupeň dokumentace: DSP+PDPS	Datum zpracování: 08/2023	Formáty: 3XA4	Měřítko: 1:50
S-kód: S - 3 8 2 2 2 0 2 1 - D U S P 16 17 18 19 20 21 22 23 24 25 26 27 28 29 30 31 32 33 34 35 36 37 38 39 40 41 42 43			
Stupeň dokumentace: Část: Objekt: Podobjekt: Příloha: Revize:			

PŮDORYS VÝKLADCE, OBJEKT A - NOVÝ STAV, 1:50

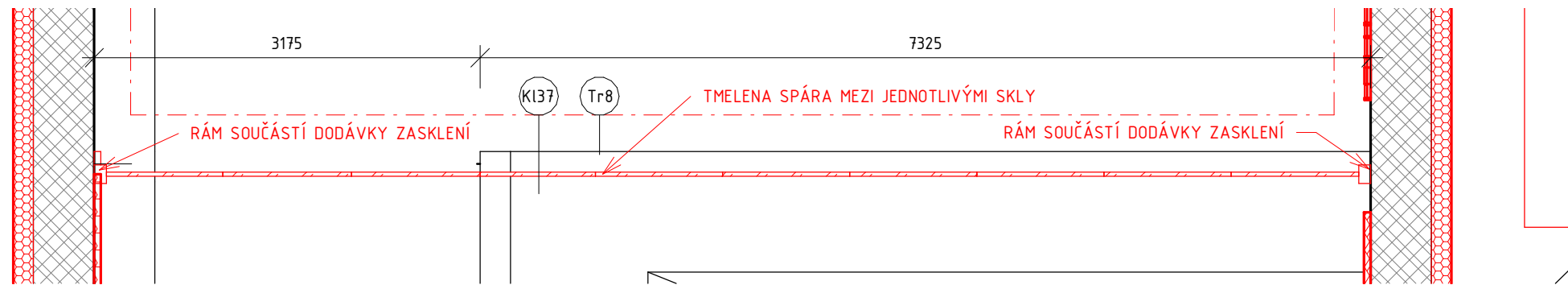

POHLED EXTERIÉROVÝ, OBJEKT A - NOVÝ STAV, 1:50

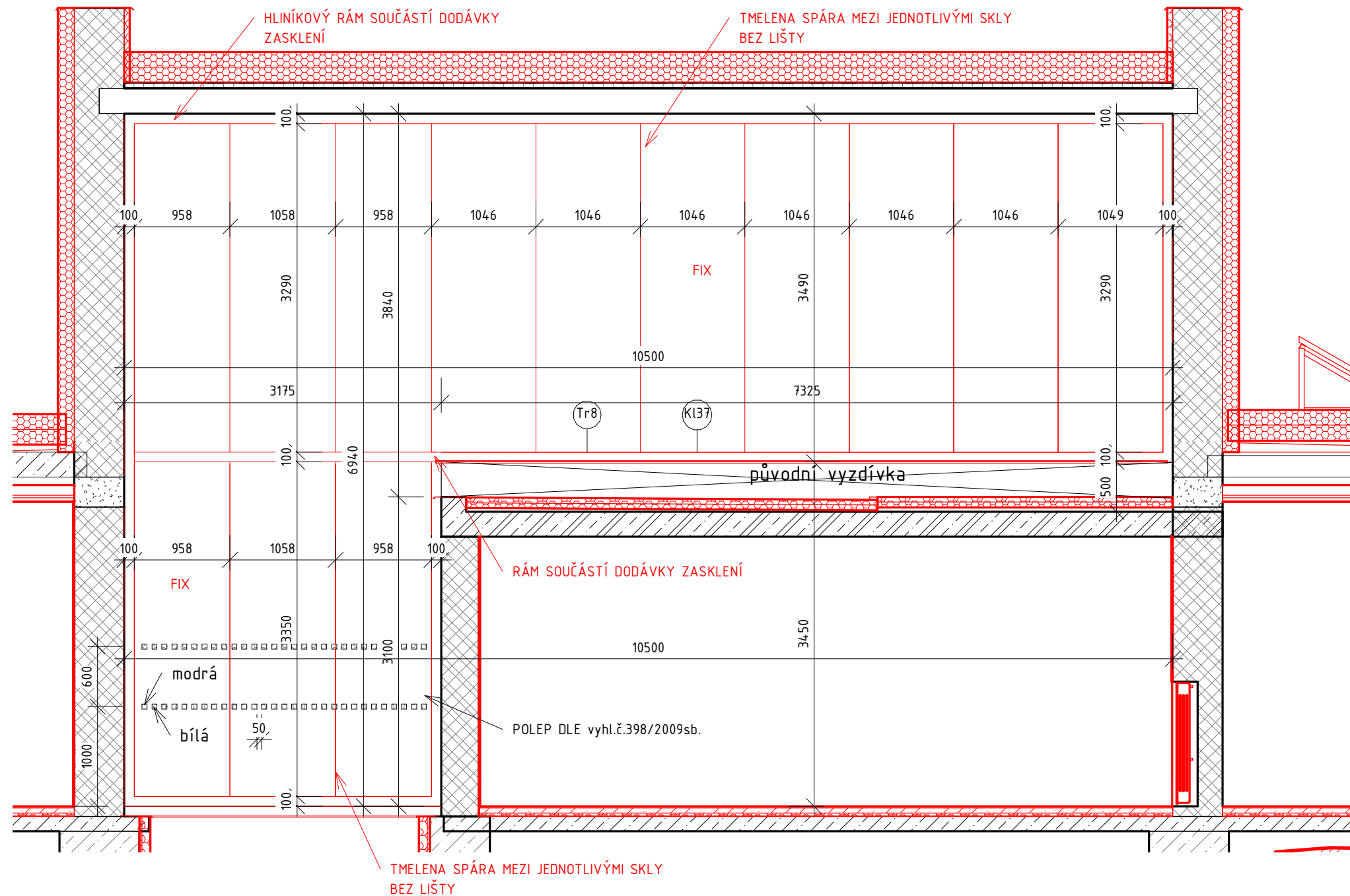

LEGENDA MATERIÁLU



POZNÁMKY:

POZN.1. JAKO PROSKLENÍ BUDOU POUŽITA IZOLAČNÍ DVOUSKLA S BEZPEČNOSTNÍ FÓLIÍ PLE DIA ČSN 356 POŽADAVEK NA UW-1,2W/m2K RÁM BUDE PŘEVEDEN Z HLINÍKOVÝHO PROFILU BARVA ANTRACIT

POZN.2. VŠECHNY KONKRÉTNĚ POUŽITÉ MATERIÁLY A PRVKY V TĚTO PD MOHOU BÝT NAHAZENY MATERIÁLY A PRVKY SROVNATELNÝCH TECHNICKÝCH A VZHLEDOVÝCH PARAMETRŮ. PROJEKTANT V PŘÍPADĚ PŘEVEDENÍ ZMĚN MATERIÁLŮ A PRVKŮ NERUČÍ ZA MOŽNÉ TVAROVÉ KOLIZE.

POZN.3. PŘED VÝROBOU PŘESNĚ ZAMĚŘIT FASÁDNÍ OTVORY! A ZPRACOVAT PODROBNOU DÍLENSKOU DOKUMENTACI

AXONOMETRIE

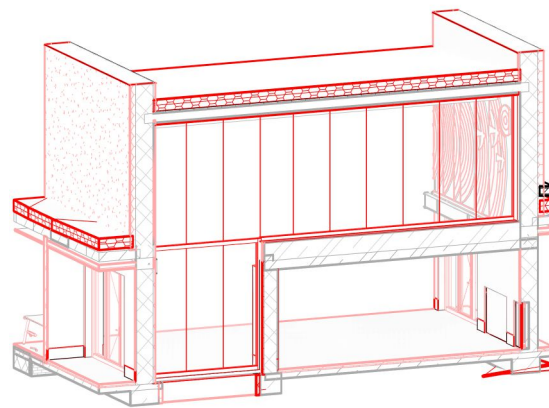

$\pm 0,000 = 334,2 \text{ m.n.m}$



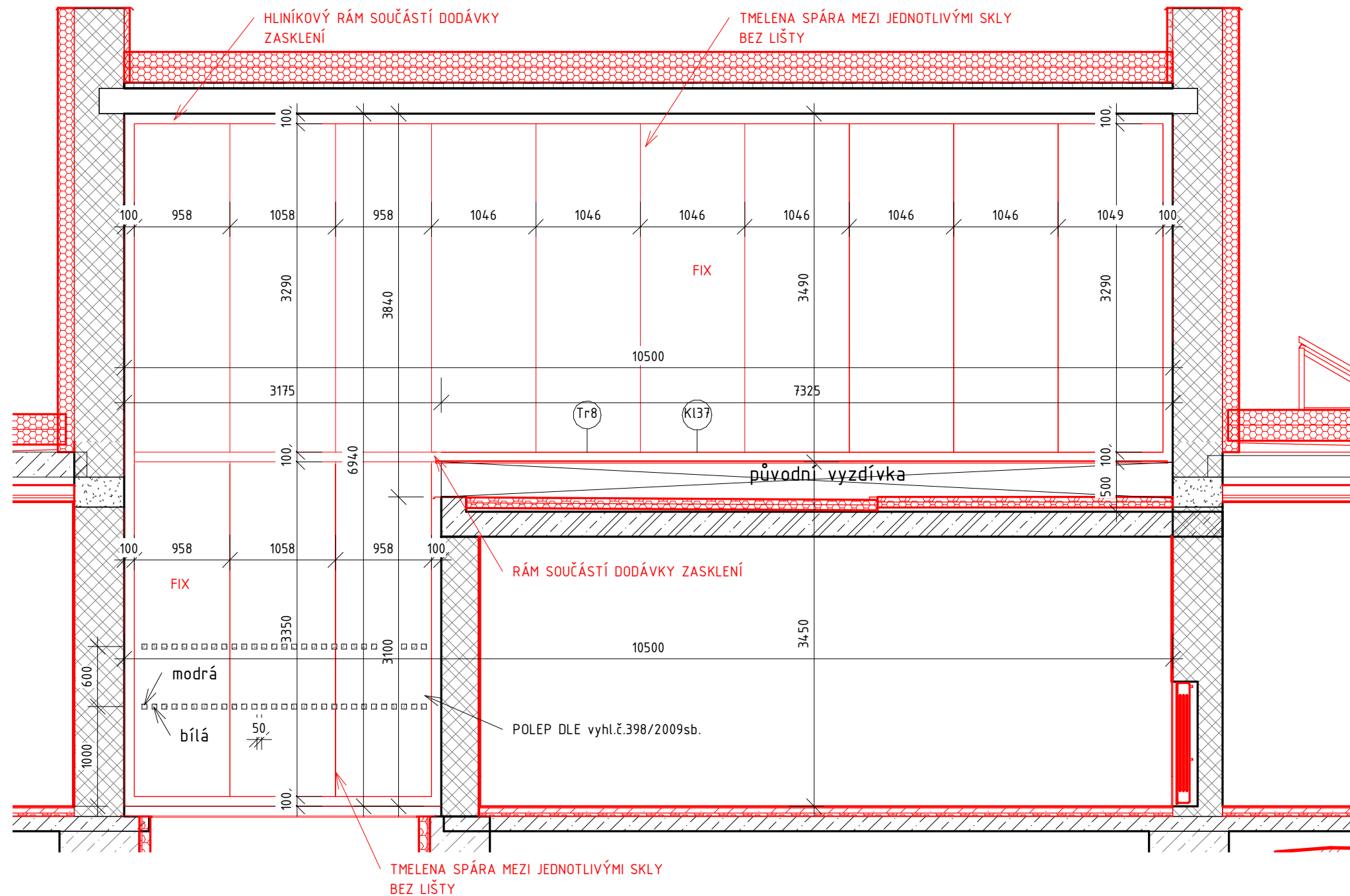
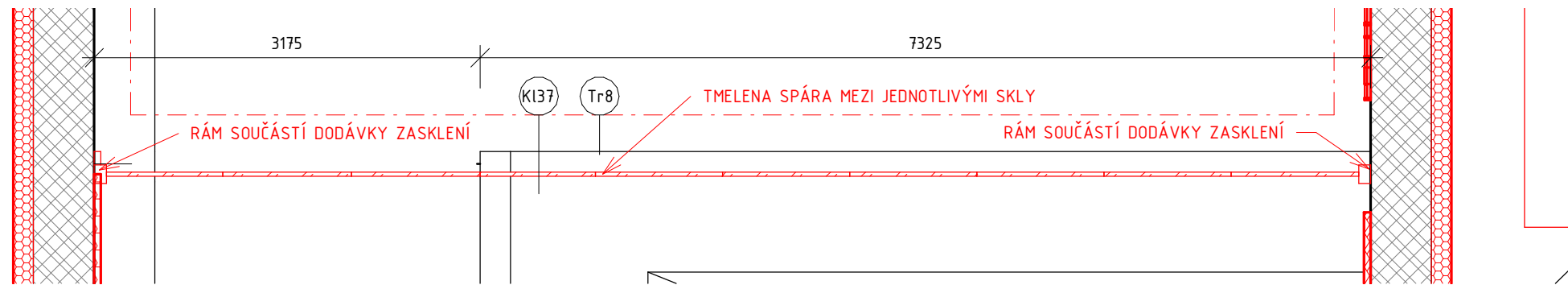

	PŮVODNÍ ZEMINA
	BETON
	ŽELEZOBETON
	ZDĚNÉ KONSTRUKCE Z CPP/CDM, RŮZNÉ TLOUŠŤKY
	BETON
	ŽELEZOBETON NOVÝ
	TEPELNÁ IZOLACE EPS
	PIR IZOLACE
	NOVÉ KONSTRUKCE

POZN 1 JAKO PROSKI ENÍ BI

POZN.1. JAKO PROSLÉKNÍ BUDOU POUŽITA IZOLAČNÍ DVOUSKLÁ
BEZPEČNOSTNÍ FÓLIE PIA DLE ČSN 356 POŽADAVEK NA UW-1,2W/m2K
RÁM BUDE PŘEVODEN Z HLINÍKOVÉHO PROFILU BARVA ANTRACIT
POZN.2. VŠECHNY KONKRÉTNĚ POUŽITÉ MATERIÁLY A PRVKY V TĚTO PD
MOHOU BÝT NÁHRADZENY MATERIÁLY A PRVKY SROVNATELNÝCH
TECHNICKÝCH A VZHLEDYVÝCH PARAMETRŮ. PROJEKTANT V PŘÍPADĚ
PŘEVODNÍ ZMĚN MATERIÁLŮ A PRVKŮ NERUČÍ ZA MOŽNÉ TVAROVÉ KOLIZE.
POZN.3. PŘED VÝROBU PŘESNĚ ZAMĚŘIT FASÁDNÍ OTVORY! A ZPRACOVAT
PODROBNOU DÍLENSKOU DOKUMENTACI

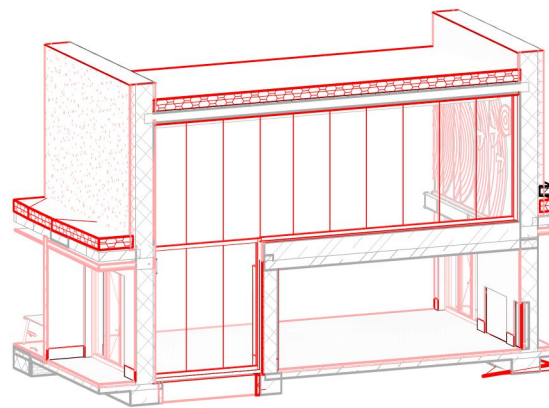

$\pm 0,000 = 334,2 \text{ m.n.m}$

Orientační schéma:		Razítko oprávněné osoby:	
Podpis:		Datum:	
Revize:	Datum:	Popis:	Kontroloval:
-	-	-	-
Stavebník/Investor:		Správa železnic, státní organizace	
Adresa:		Dlážděná 1003/7, 110 00 Praha 1	
Zástupce investora:		Stavební správa východ	
Adresa:		Nerudova 1, 779 00 Olomouc	
Zhotovitel stavby:		Společnost Kopřivnice ON	
Adresa:		Suderova 2024/8, 709 00 Ostrava	
Kontakt:		T: +420 728 600 747 E: info@jmyardservice.cz	
Zhotovitel objektu:		brucknerprojekt s.r.o. IČO: 28637968	
Adresa:		Horní 1334/31, 742 21 Kopřivnice	
Kontakt:		T: +420 777 270 731 E: tomas@brucknerprojekt.cz	
Hlavní projektant (HIP):		Specialista:	Odpovědný projektant:
Ing.Jana Marková		Ing.Tomáš Brückner	Ing.Tomáš Brückner
			Zpracovatel:
			Ing.Martin Mičák
Název stavby/akce:		Kopřivnice ON - rekonstrukce části výpravní budovy	
		Označení (S-kód): S-3822/2021	
		Označení zhotovitele: 21005	
Název části:		D.2.2. POZEMNÍ STAVEBNÍ OBJEKTY	
		Označení části: D.2.2.1.	
Název objektu:		SO 01 Výpravní budova Kopřivnice	
		D.2.2.1.01 Architektonicko-stavební řešení	
		Označení objektu/komplexu: SO 33-71-70	
Název přílohy:		PROSKLENÁ FASÁDA HLAVNÍ VSTUP BUDOVA A	
		Číslo přílohy: 217	
Název dílčí části přílohy:			
Kraj:		Katastrální území:	TUDU:
Moravskoslezský		Kopřivnice (599565)	2171F1
Stupeň dokumentace: DSP+PDPS		Datum zpracování: 08/2023	Formáty: 3XA4
		Měřítko: 1:50	
S-kód:		Stupeň dokumentace:	Část:
S - 3 8 2 2 2 0 2 1 -		D U S P	16 17 18 19 20 21 22 23 24 25 26 27 28 29 30 31 32 33
		Objekt:	Podobjekt:
		Příloha:	Revize:
		34 35 36 37 38 39 40 41 42 43	

PŮDORYS VÝKLADCE, OBJEKT A - NOVÝ STAV, 1:50

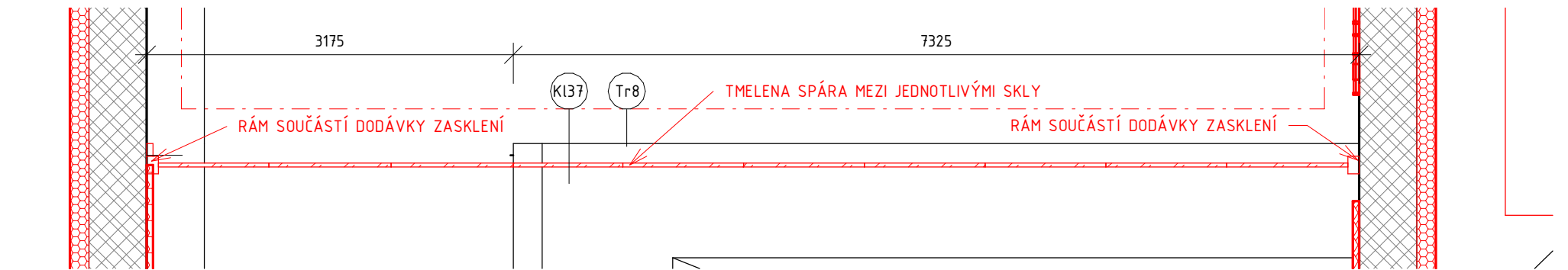

POHLED EXTERIÉROVÝ, OBJEKT A - NOVÝ STAV, 1:50

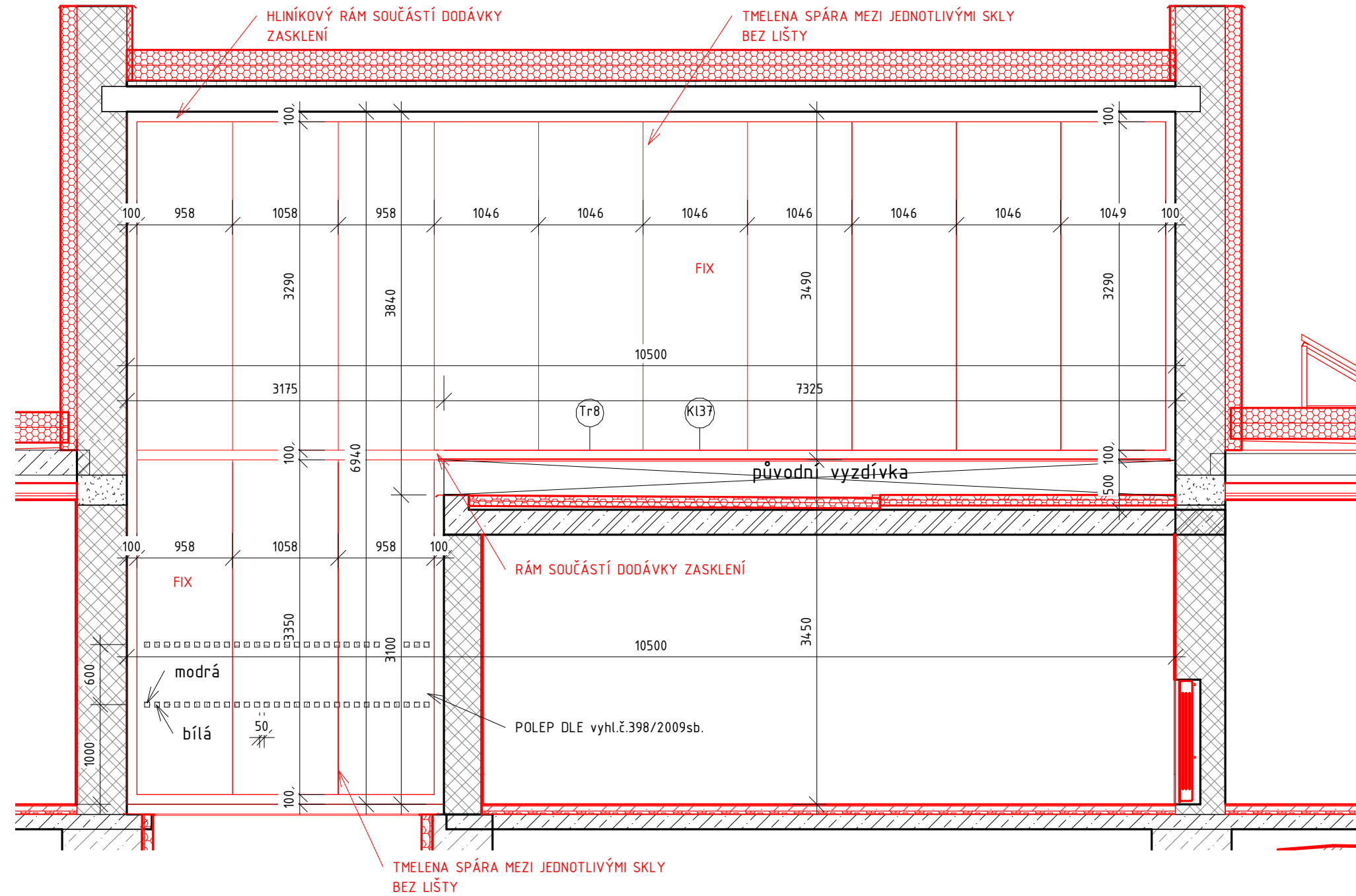

LEGENDA MATERIÁLU

- PŮVODNÍ ZEMINA
- BETON
- ŽELEZOBETON
- ZDĚNÉ KONSTRUKCE Z CPP/CDM, RŮZNÉ TLOUŠTKY
- BETON
- ŽELEZOBETON NOVÝ
- TEPELNÁ IZOLACE EPS
- PIR IZOLACE
- NOVÉ KONSTRUKCE

POZNÁMKY:

POZN.1. JAKO PROSKLENÍ BUDOU POUŽITA IZOLAČNÍ DVOUSKLA S BEZPEČNOSTNÍ FÓLIÍ P1A DLE ČSN 356 POŽADAVEK NA UW=1,2W/m²K RÁM BUDE PROVEDEN Z HLINÍKOVÉHO PROFILU BARVA ANTRACIT
POZN.2. VŠECHNY KONKRÉTNĚ POUŽITÉ MATERIÁLY A PRVKY V TÉTO PD MOHOU BÝT NAHRAZENY MATERIÁLY A PRVKY SROVNATELNÝCH TECHNICKÝCH A VZHLEDOVÝCH PARAMETRŮ. PROJEKTANT V PŘÍPADĚ PROVEDENÍ ZMĚN MATERIÁLŮ A PRVKŮ NERUČÍ ZA MOŽNÉ TVAROVÉ KOLIZE.
POZN.3. PŘED VÝROBOU PŘESNĚ ZAMĚŘIT FASÁDNÍ OTVORY! A ZPRACOVAT PODROBNOU DÍLENSKOU DOKUMENTACI

AXONOMETRIE

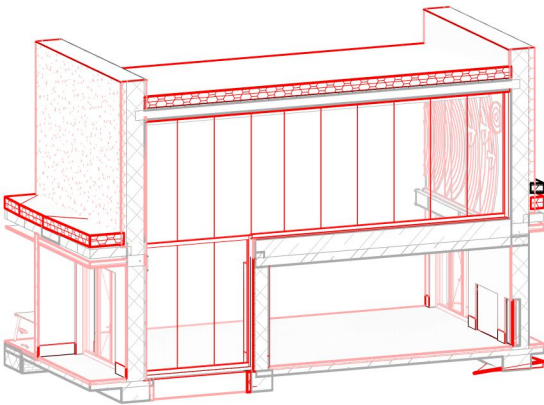

± 0,000= 334,2 m.n.m

Orientační schéma:				Razítko oprávněné osoby:			
Podpis:				Datum:			
Revize:	Datum:	Popis:		Kontroloval:			
-	-	-		-			
Stavebník/Investor:				Správa železnic, státní organizace			
Adresa:				Dlážděná 1003/7, 110 00 Praha 1			
Zástupce investora:				Stavební správa východ			
Adresa:				Nerudova 1, 779 00 Olomouc			
Zhotovitel stavby:				Společnost Kopřivnice ON			
Adresa:				Sudrova 2024/8, 709 00 Ostrava			
Kontakt:				T: +420 728 600 747 E: info@jmyardservice.cz			
Zhotovitel objektu:				brucknerprojekt s.r.o.			
Adresa:				IČO: 28637968 Horní 1334/31, 742 21 Kopřivnice			
Kontakt:				T: +420 777 270 731 E: tomas@brucknerprojekt.cz			
Hlavní projektant (HIP):		Specialista:		Odpovědný projektant:		Zpracovatel:	
Ing.Jana Marková		Ing.Tomáš Brückner		Ing.Tomáš Brückner		Ing.Martin Mlčák	
Název stavby/akce:				Kopřivnice ON - rekonstrukce části výpravní budovy			
Název části:				D.2.2. POZEMNÍ STAVEBNÍ OBJEKTY			
Název objektu:				SO 01 Výpravní budova Kopřivnice			
Název přílohy:				PROSKLENÁ FASÁDA HLAVNÍ VSTUP BUDOVA A			
Název dílčí části přílohy:							
Kraj:				Katastrální území:		TUDU:	
Moravskoslezský				Kopřivnice (599565)		2171F1	
Stupeň dokumentace:				Datum zpracování:		Formáty:	
DSP+PDPS				08/2023		3XA4	
Měřítko:				1:50			
S-kód:				Stupeň dokumentace:			
S - 3 8 2 2 2 0 2 1				Část:			
				D U S P 16 17 18 19 20 21 22 23 24 25 26 27 28 29 30 31 32 33 34 35 36 37 38 39 40 41 42 43			
Objekt:				Příloha:			
				Revize:			

PŮDORYS VÝKLADCE, OBJEKT A - NOVÝ STAV, 1:50

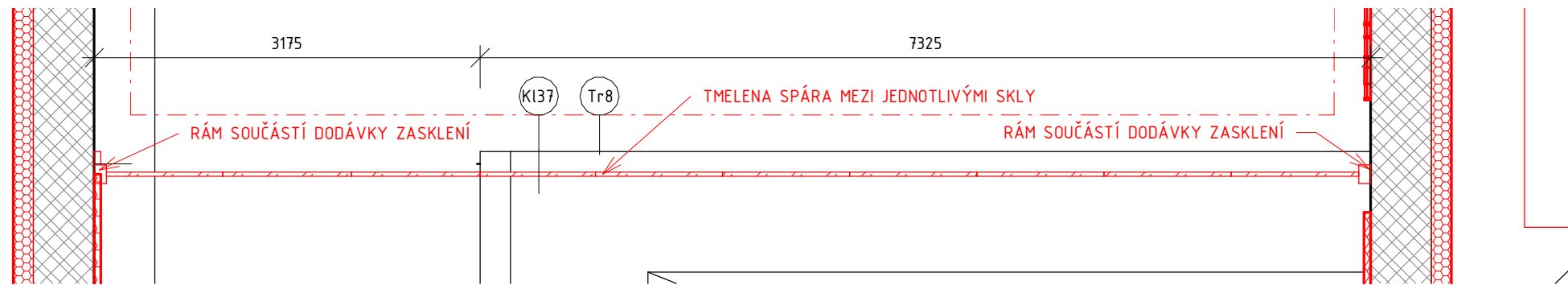

POHLED EXTERIÉROVÝ, OBJEKT A - NOVÝ STAV, 1:50

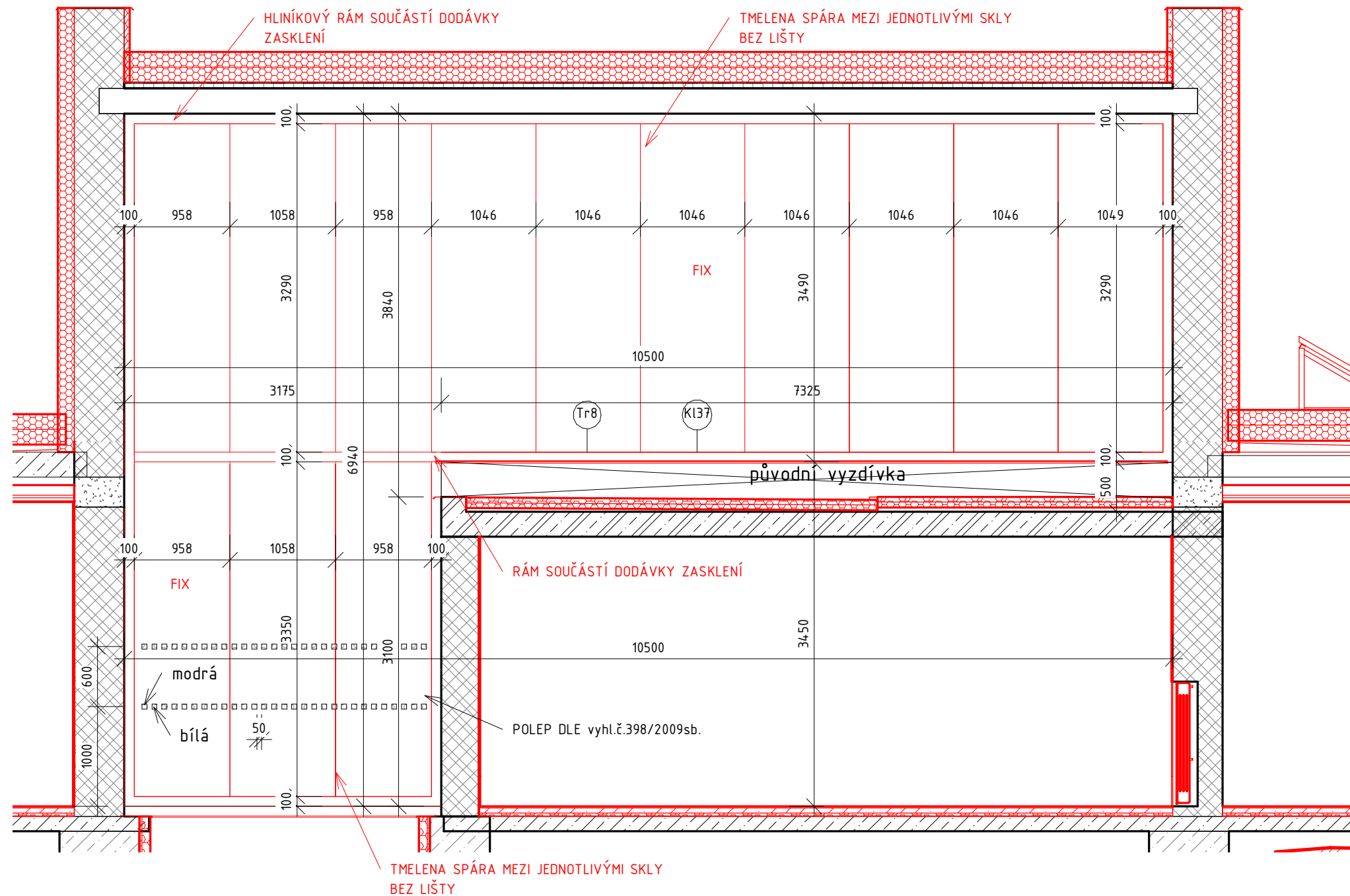

LEGENDA MATERIÁLU

	PŮVODNÍ ZEMINA
	BETON
	ŽELEZOBETON
	ZDĚNÉ KONSTRUKCE Z CPP/CDM, RŮZNÉ TLOUŠTKY
	BETON
	ŽELEZOBETON NOVÝ
	TEPELNÁ IZOLACE EPS
	PIR IZOLACE
	NOVÉ KONSTRUKCE

POZNÁMKY:

POZN.1. JAKO PROSKLENÍ BUDOU POUŽITA IZOLAČNÍ DVOUSKLA S BEZPEČNOSTNÍ FÓLIÍ PLE DIA ČSN 356 POŽADAVEK NA UW-1,2W/m2K RÁM BUDE PŘEVEDEN Z HLINÍKOVÉHO PROFILU BARVA ANTRACIT

POZN.2. VŠECHNY KONKRÉTNĚ POUŽITÉ MATERIÁLY A PRVKY V TĚTO PD MOHOU BÝT NAHAZENY MATERIÁLY A PRVKY SROVNATELNÝCH TECHNICKÝCH A VZHLEDYVÝCH PARAMETRŮ. PROJEKTANT V PŘÍPADĚ PŘEVEDENÍ ZMĚN MATERIÁLŮ A PRVKŮ NERUČÍ ZA MOŽNÉ TVAROVÉ KOLIZE.

POZN.3. PŘED VÝROBOU PŘESNĚ ZAMĚŘIT FASÁDNÍ OTVORY! A ZPRACOVAT PODROBNOU DÍLENSKOU DOKUMENTACI

AXONOMETRIE

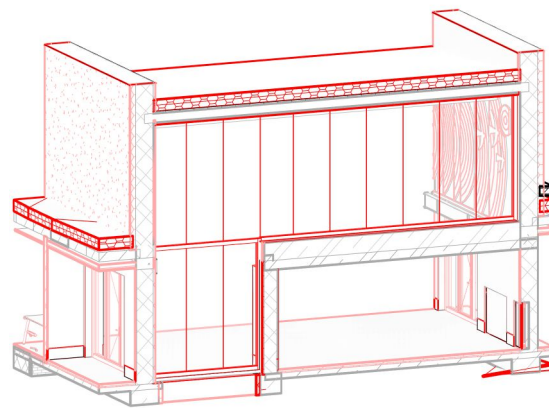

$\pm 0,000 = 334,2 \text{ m.n.m}$

Orientační schéma:		Razítko oprávněné osoby:	
<div></div>			
Podpis:		Datum:	
Revize:	Datum:	Popis:	Kontroloval:
-	-	-	-
Stavebník/Investor:		Správa železnic, státní organizace	
Adresa:		Dlážděná 1003/7, 110 00 Praha 1	
Zástupce investora:		Stavební správa východ	
Adresa:		Nerudova 1, 779 00 Olomouc	
		<div></div>	
Zhotovitel stavby:		Společnost Kopřivnice ON	
Adresa:		Suderova 2024/8, 709 00 Ostrava	
Kontakt:		T: +420 728 600 747 E: info@jmyardservice.cz	
		<div></div>	
Zhotovitel objektu:		brucknerprojekt s.r.o. IČO: 28637968	
Adresa:		Horní 1334/31, 742 21 Kopřivnice	
Kontakt:		T: +420 777 270 731 E: tomas@brucknerprojekt.cz	
Hlavní projektant (HIP): Ing.Jana Marková		Specialista: Ing.Tomáš Brückner	Odpovědný projektant: Ing.Tomáš Brückner
			Zpracovatel: Ing.Martin Mičák
Název stavby/akce:		Kopřivnice ON - rekonstrukce části výpravní budovy	
		Označení (S-kód): S-3822/2021	
		Označení zhotovitele: 21005	
Název části:		D.2.2. POZEMNÍ STAVEBNÍ OBJEKTY	
Název objektu:		SO 01 Výpravní budova Kopřivnice D.2.2.1.01 Architektonicko-stavební řešení	
Název přílohy:		PROSKLENÁ FASÁDA HLAVNÍ VSTUP BUDOVA A	
Název dílčí části přílohy:		Označení objektu/komplexu: SO 33-71-70	
Kraj:	Katastrální území:	TUDU:	Číslo přílohy: 217
Moravskoslezský	Kopřivnice (599565)	2171F1	Paré:
Stupeň dokumentace: DSP+PDPS	Datum zpracování: 08/2023	Formáty: 3XA4	Měřítko: 1:50
S-kód:	Stupeň dokumentace:	Část:	Objekt:
S - 3 8 2 2 2 0 2 1 -	D	U	S
16	17	18	19
20	21	22	23
24	25	26	27
28	29	30	31
32	33	34	35
36	37	38	39
40	41	42	43
Podobizje:		Příloha:	Revize: